DEVLOG
RÉSEAU DU DEVELOPPEMENT LOGICIEL
Recherche et Enseignement Supérieur

Assises 2026

Sète – 20 au 22 octobre



Bilan DevLOG 2026 et perspectives

cnrs MITI

Bilan 2026 – Gouvernance

Bureau mandat 2026-2029

Coordinatrice

Magali Contensin (LIS, Marseille)

Correspondant formation

Dirk Hoffmann (CPPM, Marseille)

Correspondant budget

Stefan Gaget (METAB-OMICS, Lille)

Outil collaboratif

Resana → tri3w :

Comité de pilotage

Thierry Chaventré (LPC, Caen)

Karin Dassas (EcoInfo, Cesbio, Toulouse) juin

Stéphane Deraco (DSI CNRS, Labège)

Sébastien Gilles (INRIA Saclay) 21 oct.

Benjamin Lecha (IEMN, Lille)

Eric Maldonado (INRAE, Grenoble)

Chrystel Moreau (LAM, Marseille)

Anaïs Oberto (CDS, Strasbourg)

Jean-Christophe Souplet (ICR, Marseille) juin

Départs 1er semestre 2026

Hélène Dallery (Coord. nat. SSI CNRS, Labège)
Pascal Dayre (IRIT, Toulouse)
Jean-Luc Parouty (SARI, FIDLE, Grenoble)

Bilan 2026 – Communauté

1927
membres

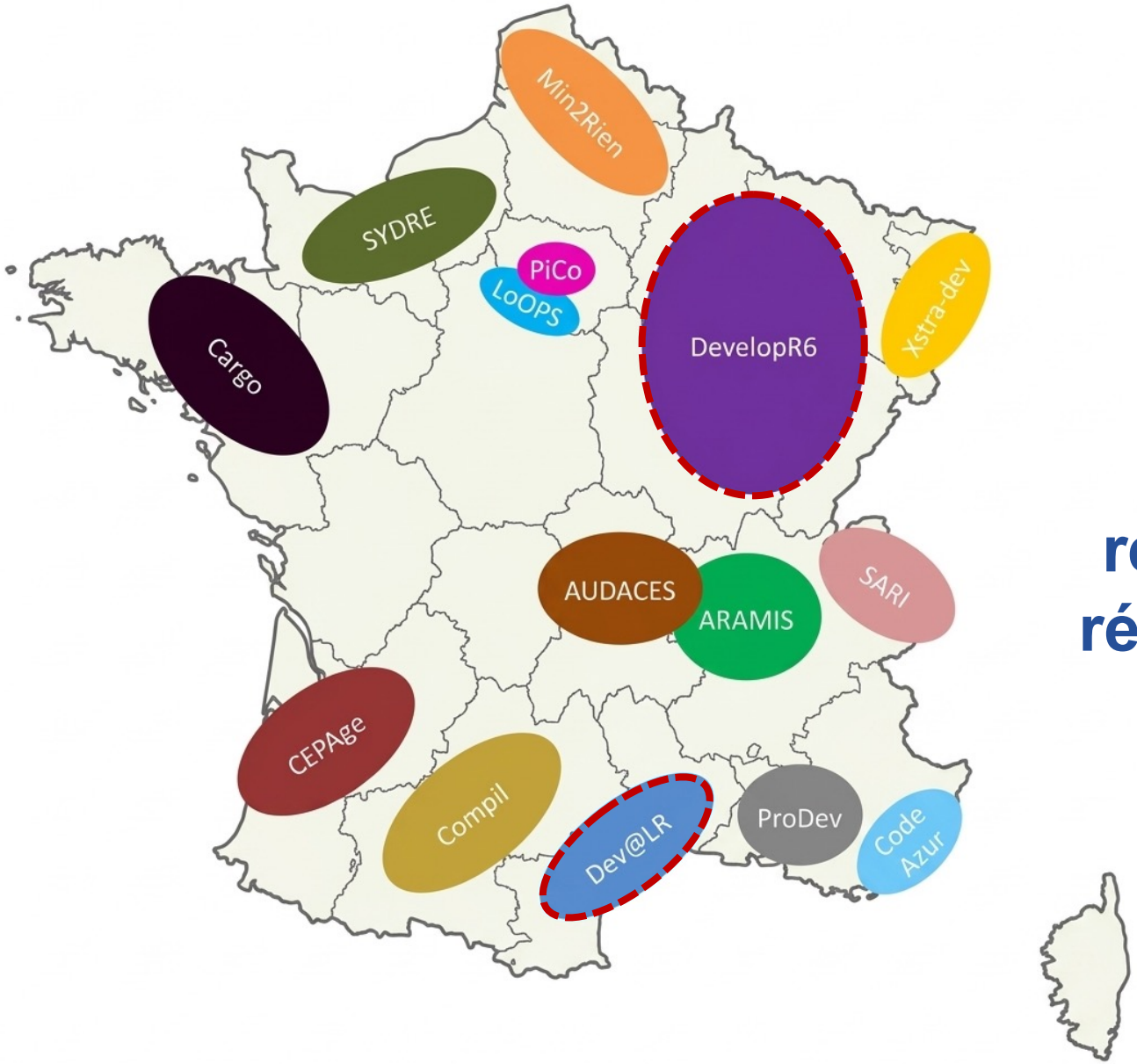

15
réseaux régionaux

Bilan 2026 – Actions

Actions nationales

4 ANF : FIDLE, Flask
IA4Dev (Calcul),
PyMoDAQ (ROP et Femto)

5 AND : PGL, Go, JDLS, PyMoDAQ, EcoInfoFAIR

2 AND en cours d'organisation : Agile, Python

Actions en région

DevLOG doit fournir le tableau de bilan des actions 2026 pour la demande MITI 2027

Pensez à nous envoyer vos bilans, merci ☺

https://www.devlog.cnrs.fr/actions/

JDEV

Montpellier du 22 au 25 juin

250 participant.e.s

Merci à Sophie Nicoud et au comité local d'organisation montpelliérain

Merci aux comités de pilotage JDEV et de programme



Merci aux réseaux régionaux et aux porteurs des ANF et AND
Merci à Dirk, correspondant formation et au GT formation

Bilan 2026 – Budget

Nom de l'action	Obtenu € HT	Engagé € HT
A1 – Soutien aux actions régionales	4 000	2 854
A2 – Vie du réseau (actions transversales et assises)	4 000	4 000
A3 – GT formation inter-réseaux Observabilité	700	700
A4 – JT Plan de gestion des logiciels => Atelier PGD	1 000	600
A5 – Agile	1 000	0
A6 – Go	1 000	1 003
A7 – Journée d'échanges sur l'apprentissage de Python	1 600	0
A8 – ecoInfoFAIR 2026	2 000	1 500
A9 – JDLS (financement 1200 € sur reliquats 2025)		
A10 – Journées PyMoDAQ	1 000	1 000
TOTAL	**16 300**	**11 657**

Budget engagé : **71,52% au 15/10/2026**

MITI : bilans trimestriels
privilégier les notifications des AND et RR pour un meilleur suivi du budget
clôture budgétaire fin novembre
demandes de notifications RR et AND via formulaire spécifique

Merci à Stefan, correspondant budget

Newsletter

Création : mi-2021
15 numéros

N° 2026 : janvier

Manque de woman/man-power

Diffuser une annonce ou participer à la newsletter
devlog-newsletter@services.cnrs.fr

Merci à Stéphane Deraco et au comité éditorial

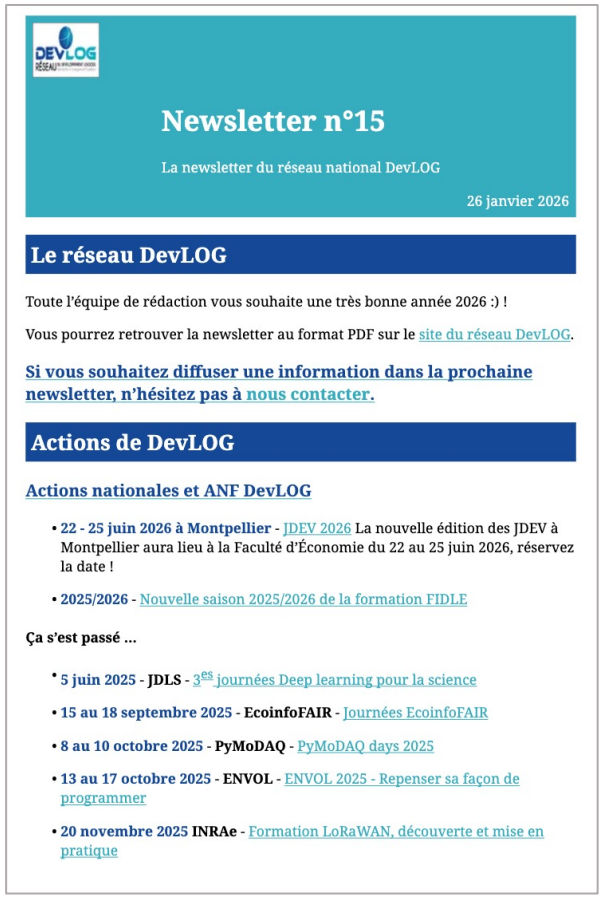

DEVLOG RÉSEAU

Newsletter n°15

La newsletter du réseau national DevLOG

26 janvier 2026

Le réseau DevLOG

Toute l'équipe de rédaction vous souhaite une très bonne année 2026 :) !

Vous pourrez retrouver la newsletter au format PDF sur le site du réseau DevLOG.

Si vous souhaitez diffuser une information dans la prochaine newsletter, n'hésitez pas à nous contacter.

Actions de DevLOG

Actions nationales et ANF DevLOG

- **22 - 25 juin 2026 à Montpellier** - JDEV 2026 La nouvelle édition des JDEV à Montpellier aura lieu à la Faculté d'Économie du 22 au 25 juin 2026, réservez la date !
- **2025/2026** - Nouvelle saison 2025/2026 de la formation FIDLE

Ça s'est passé ...

- **5 juin 2025** - **JDLS** - 3es journées Deep learning pour la science
- **15 au 18 septembre 2025** - **EcoinfoFAIR** - Journées EcoinfoFAIR
- **8 au 10 octobre 2025** - **PyMoDAQ** - PyMoDAQ days 2025
- **13 au 17 octobre 2025** - **ENVOL** - ENVOL 2025 - Repenser sa façon de programmer
- **20 novembre 2025 INRAe** - Formation LoRaWAN, découverte et mise en pratique

Listes de diffusion

devlog@services.cnrs.fr

Nombre d'abonné.e.s : 1927
Taux d'erreur : 1,1%
78,2 messages / mois

Curation : adresses en erreur, doublons, inscriptions avec multi noms de domaine

Cas des domaines ∉ ESR



devlog-co3r@services.cnrs.fr

Conseil des Représentants des Réseaux Régionaux (adresse générique CoPil)

devlog-comite-pilotage@services.cnrs.fr

Comité de pilotage DevLOG

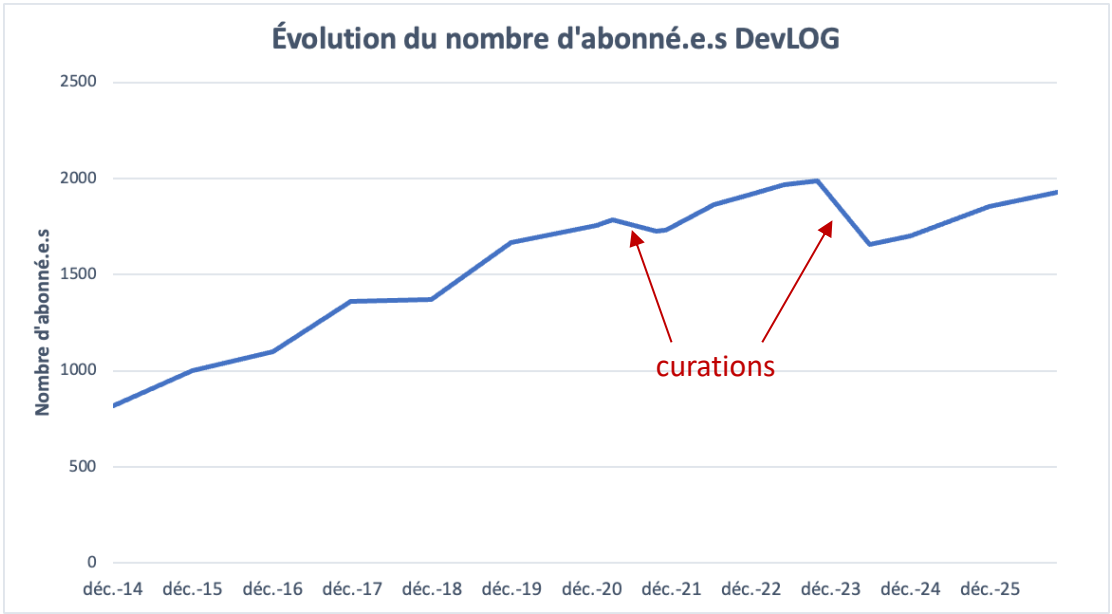

Merci à Stefan Gaget
propriétaire, curateur, modérateur

Tchap

Bilan 2026 – Communication 3/3

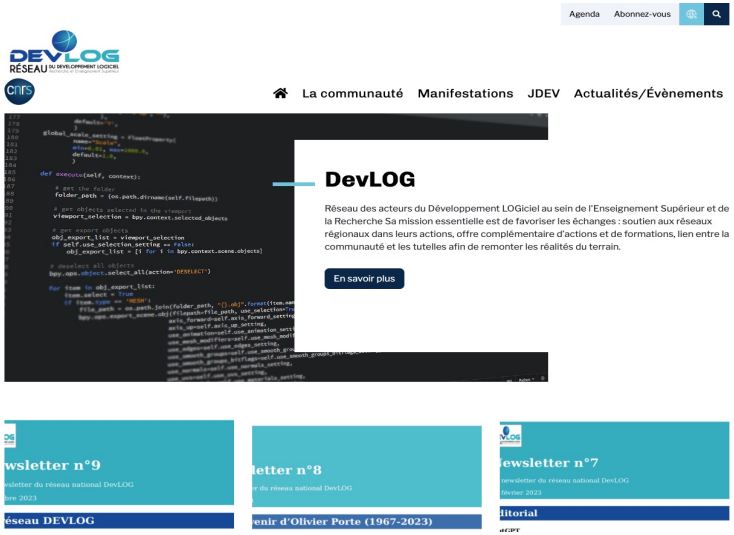

https://www.devlog.cnrs.fr/

Merci à Dirk Hoffmann, Eric Maldonado & Anaïs Oberto



https://www.canal-u.tv/chaines/devlog



Plaquette EcoInfo "Je code"

https://www.devlog.cnrs.fr/documentation/

https://indico.mathrice.fr/category/30/

Bilan 2026 – Groupes de travail

Internes

Web : gestion et organisation du site web

Newsletter

Liste de diffusion : administration et curation

RGPD : mise en conformité RGPD et diffusion d'informations

Articulation national/régional : gestion, suivi et fonctionnement des réseaux

Formation : suivi des formations régionales et nationales, aide aux porteurs

Evaluation MITI 2028

Inter-réseaux, externes

Cloud - RESINFO / DevLOG
Représentant : B. Lecha

Collectif DOREMITI (ex. atelier données)
rBDD, RIS, RESINFO, DevLOG, Calcul...
Représentants : P. Brochard, J-C. Souplet

Observabilité - rBDD, RESINFO, DevLOG
Représentante : M. Contensin

Qualité Inter Réseaux (Qir)
QeR, RdE, RESINFO, ROP, DevLOG
Représentante : A. Oberto

Python - Calcul, DevLOG
Représentants : E. Maldonado, C. Marmo

Logiciel libre DDOR CNRS (Direction des Données Ouvertes de la recherche)
Représentante : M. Contensin

Référentiels métiers IT BAP E
Service prospective et pilotage (SPP) du CNRS
Représentante : M. Contensin

Perspectives

2027

- Formations
  (Session de mercredi 13h15)
- Tour des CoPil des RR
- Poursuivre les participations inter-réseaux
- RSE
- Assises DevLOG

2028

- Evaluation MITI
- ANF ENVOL

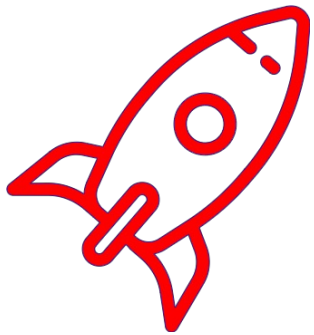

2029

(Session de mercredi 16h30)

Nous sommes ouverts à vos propositions (ANF, Actions nationales, Groupes de travail, ...)

Merci

Merci de votre participation ☺️

Questions ?